G-DRG
Kodierung Diabetes mellitus

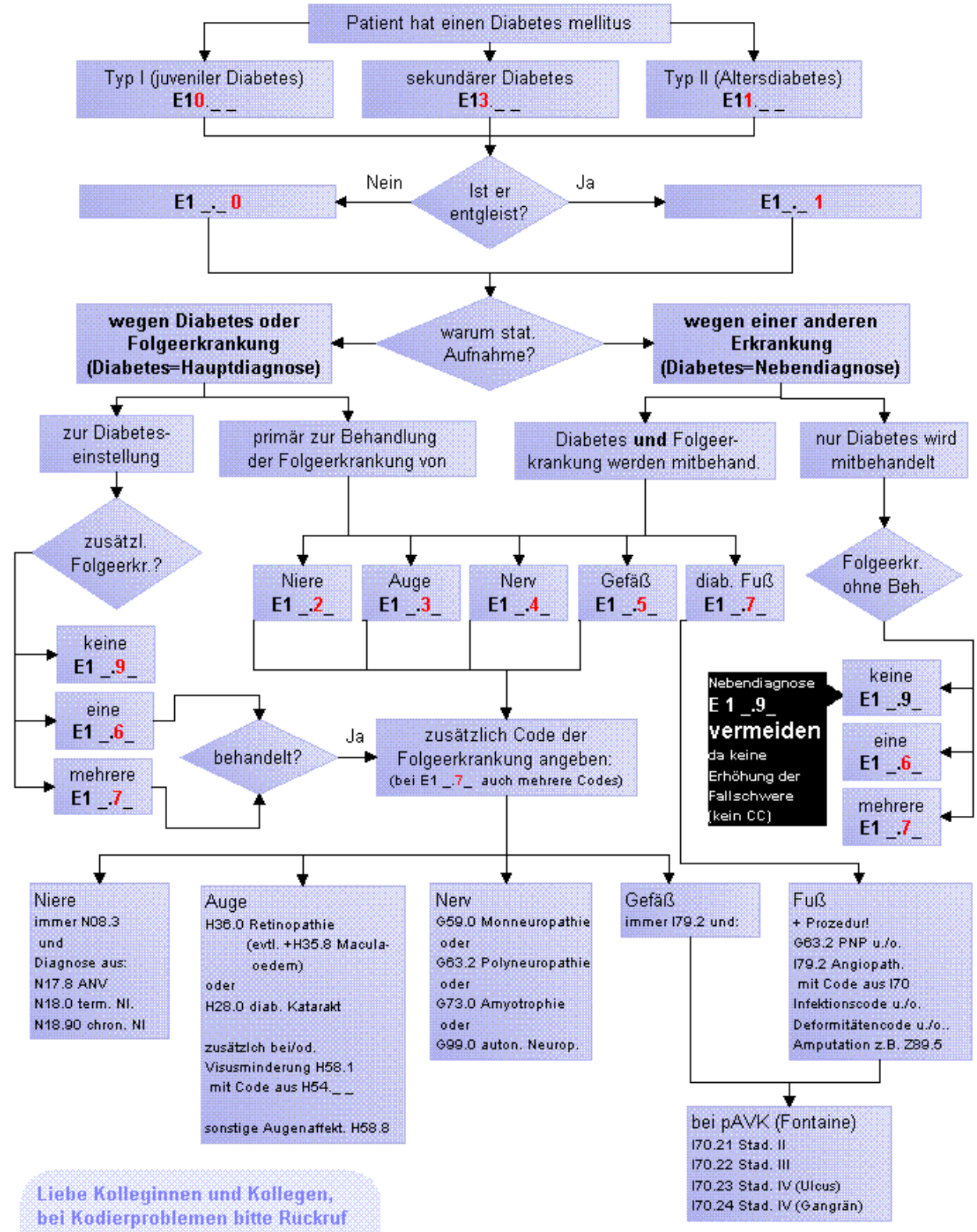

Liebe Kolleginnen und Kollegen,
bei Kodierproblemen bitte Rückruf
Hotline der Stabsstelle MedCO
Tel. 34499 (7.30-16.00 Uhr)

(c) Stabsstelle MedCO Univ. Jena